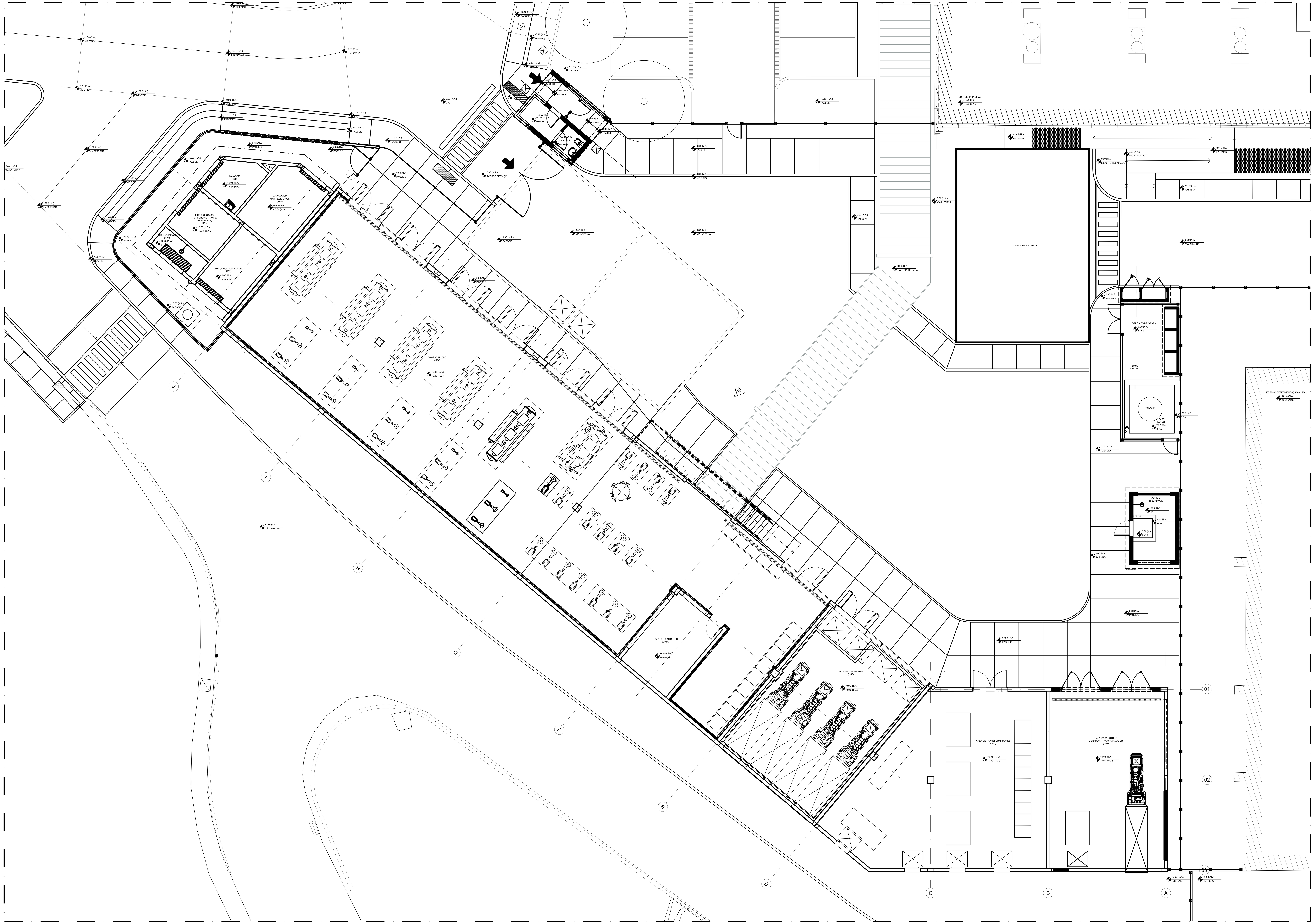

1 PLANTA DE DEMOLIR E CONSTRUIR_PAVIMENTO TÉRREO

ESCALA 1:75

REV.	DESCRIÇÃO	APROVADO POR	DATA
A	EMISSÃO INICIAL	T.MALVEIRA	02/07/2024

COGIC Coordenação-Geral de Infraestrutura dos Campi

Ministério da Saúde

FIOCRUZ Fundação Oswaldo Cruz

NOME DO PRÉDIO: PLATAFORMA EXPERIMENTAÇÃO ANIMAL

ÁREA: PRIMATAS NÃO HUMANOS - NBA-2/3

NOME DO ARQUIVO	CAMPUS	Nº PRÉDIO	Nº DA META	OE | OR
A791X01A.PDF	MANGUINHOS	796	2023.043	2024.06.27.01

TIPO DE PROJETO | SUBTIPO DE PROJETO	OBJETIVO	FASE	ESCALA
ARQUITETURA	REFORMA	PRELIMINAR	1:100

TÍTULO DA PRANCHA

CENTRAL DE UTILIDADES / PAVIMENTO TÉRREO
ÁREA DE INTERVENÇÃO

COORDENADOR DA META	RESPONSÁVEL TÉCNICO	Nº REGISTRO
TEREZA MALVEIRA	T.MALVEIRA|P.REIS	A156850|A164925

EQUIPE: T.MALVEIRA, P.REIS, B.PERAZZO, R.SALIM, F.ALMEIDA, P.LOPES, R.COUTO, S.AMOZES, M.JUNQUEIRA, K.SANCHES, R.RAMOS, L.AMBRÓZIO, A.ARAÚJO, F.QUINTAS, S.TRINDADE, J.BARROSO, C.OLIVEIRA, A.GONÇALVES

ARQ-012